



PLA DEPLAÇAMENT D'EMPRESA

B. BRAUN

Barcelona, 14 de juny de 2018



Protegim i millorem la
salut de les personas a
tot el mon

Tenim competència a 18 àrees terapèutiques



Diàlisi aguda



Aféresis



Cirurgia
cardioràstica



Incontinència



Cirurgia de columna



Diabetes



Cirurgia general



Hemodiàlisi



Prevençió de
infeccions



Terapia de Infusió



Terapia y diagnòstic
vascular



Laparoscopia



Neurocirurgia



Nutrició clínic



Ortopèdia e
implantes



Ostomía



Terapia del dolor



Cuidado de heridas



VENTAS

6.471,0

MILLONES DE EUROS

58.037

COLABORADORES



INVERSIONES

806,7

MILLONES DE EUROS

B. BRAUN EN XIFRES



232

PROYECTOS
RESPONSABILIDAD
SOCIAL
CORPORATIVA



A TRAVÉS DE SUS FILIALES
BRAUN OPERA EN

64 PAÍSES

B.



INVESTIGACIÓN Y
DESARROLLO

291,4

MILLONES DE EUROS

PDE B. BRAUN

ANTECEDENTS

GESTOR DE MOBILITAT

COMISSIÓ MOBILITAT

B. Braun Rubí
Colaboradors

1882

Enquesta mobilitat any16
Participació

882

ENQUESTA DE MOBILITAT

COMUNICACIÓ

PDE B. BRAUN

QUINA ÉS LA MOBILITAT

Lloc residència

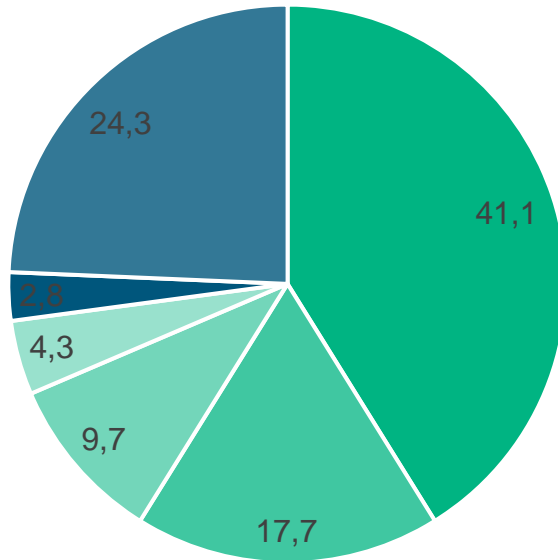

■ Rubí ■ Terrassa ■ Barcelona ■ Sabadell ■ Sant Cugat ■ Altres

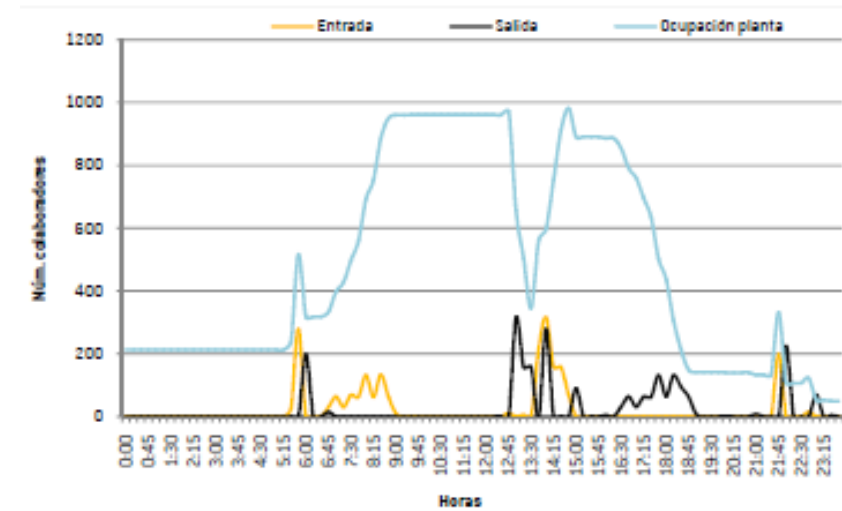

La mobilitat anual dels col.laboradors és de 10,4 milions de km.

PDE B. BRAUN

QUINS SÓN ELS HÀBITS DE MOBILITAT

Hàbits de mobilitat

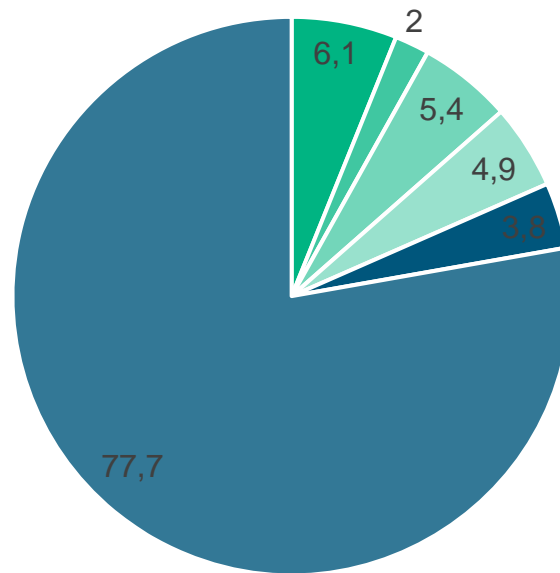

El 20% de la plantilla viu a menys de 3 km.

■ A peu ■ Bicileta ■ Transport empresa ■ Transport públic ■ Moto ■ Cotxe

PDE B. BRAUN

EIXOS DE TREBALL

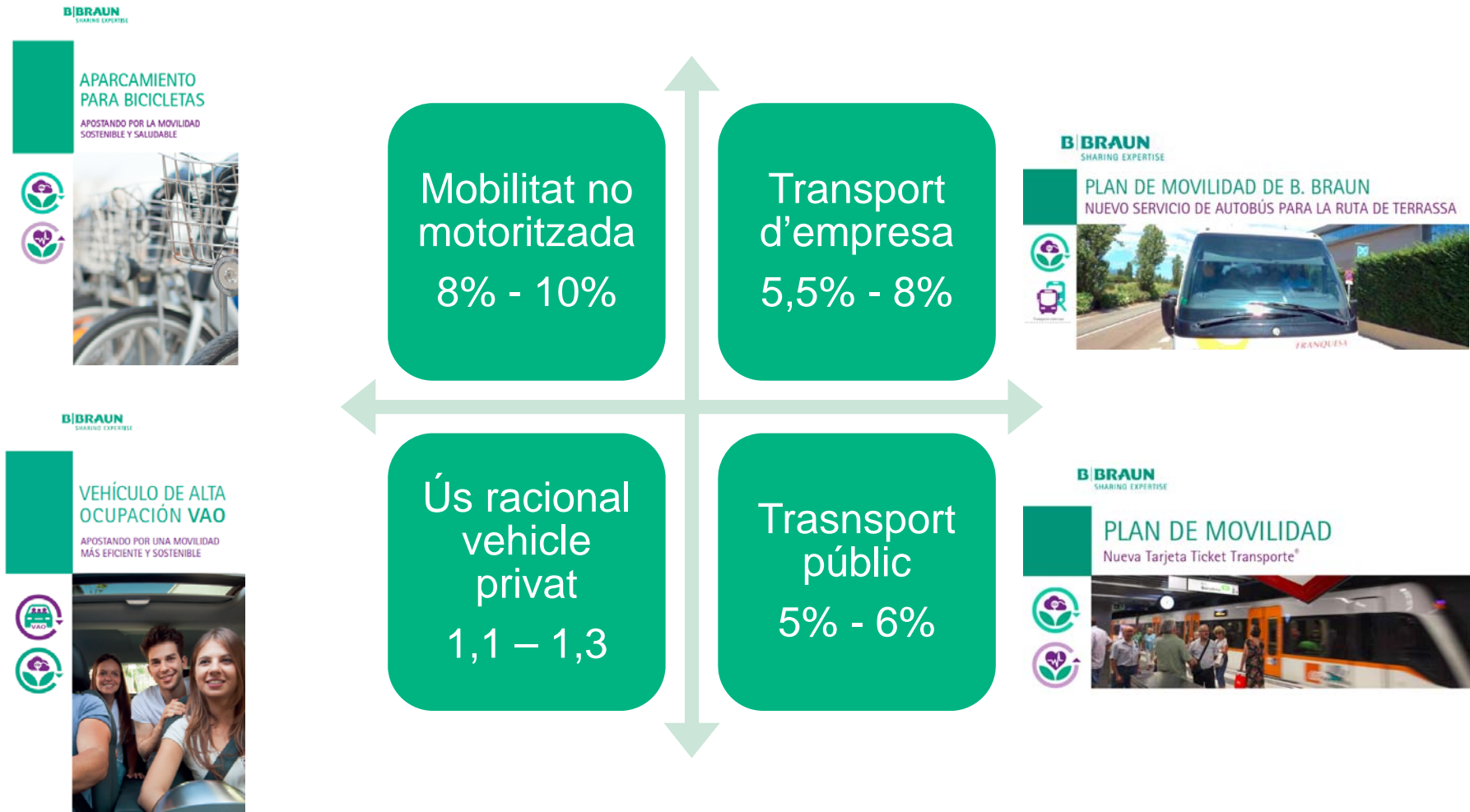

PDE B. BRAUN

MILLORANT EL TRANSPORT D'EMPRESA



RUTAS DE TRANSPORTE COLECTIVO

APOSTANDO POR UNA MOVILIDAD MÁS EFICIENTE Y SOSTENIBLE



Turno de mañana	Turno de tarde	Turno de noche
RUTA R1 Entrada - Rubí 0.1.15 Carrer d'Alfons, 57 0.1.16 Ctra. Sant Cugat, 21 0.1.17 Carrer de Joan Miró, 44 0.1.18 Av. de l'Estació, 108 0.1.19 Carrer de Man de Olla de Llorens, 85 0.1.20 Carrer de Sant Joan de Vilatorrada, 85 0.1.21 Carrer de Lladó, 18 0.1.22 Carrer de Lladó, 2 0.1.23 Av. de l'Estació, 4 - Carretera Cornellà Seneca 0.1.24 Carrer de Sabadell, 42 0.1.25 Ctra. de l'Estació, 121 0.1.26 R. Brau	RUTA R4 Entrada - Rubí 0.1.100 Av. Castellnou, 23 0.1.101 Carrer de la Boia, 4 0.1.102 Avenida Castellnou (Carrer de la Boia), 27 0.1.103 Av. Can Sabadell, 6 0.1.104 Carrer d'Alfons, 81 0.1.105 Av. de l'Estació, 102-103 0.1.106 Carrer de Man de Olla de Llorens, 85 0.1.107 Carrer de Lladó, 23-26 0.1.108 Carrer de Lladó, 2 0.1.109 Carrer de Sabadell, 4 0.1.110 Ctra. de l'Estació, 48-49 0.1.111 R. Brau	RUTA R6 Entrada - Rubí 0.1.108 Av. Castellnou, 23 0.1.109 Av. Can Sabadell, 6 0.1.110 Av. de l'Estació, 102 0.1.111 Carrer de Joan Miró, 2-4 0.1.112 Carrer de Man de Olla de Llorens, 85 0.1.113 Carrer de Lladó, 18 0.1.114 Carrer de Lladó, 2 0.1.115 Carrer de Sabadell, 4 0.1.116 Ctra. de l'Estació, 121 0.1.117 Carrer de Sabadell, 42 0.1.118 Ctra. de l'Estació, 121 0.1.119 Carrer de Sabadell, 42 0.1.120 R. Brau
RUTA R2 Entrada - Rubí 0.1.27 Av. Can Sabadell, 2 0.1.28 Carrer Pujol, 42 0.1.29 Penya de Sant Martí, 14 0.1.30 Carrer de la Boia, 42 (Senda de l'Ind)	RUTA R5 Salida - Rubí 0.1.100 Av. Castellnou, 23 0.1.101 Carrer de la Boia, 4 0.1.102 Avenida Castellnou (Carrer de la Boia), 27 0.1.103 Av. Can Sabadell, 6 0.1.104 Carrer d'Alfons, 81 0.1.105 Av. de l'Estació, 102-103 0.1.106 Carrer de Man de Olla de Llorens, 85 0.1.107 Carrer de Lladó, 23-26 0.1.108 Carrer de Lladó, 2 0.1.109 Carrer de Sabadell, 4 0.1.110 Ctra. de l'Estació, 48-49 0.1.111 R. Brau	RUTA R7 Salida - Rubí 0.1.108 Av. Castellnou, 23 0.1.109 Av. Can Sabadell, 6 0.1.110 Av. de l'Estació, 102 0.1.111 Carrer de Joan Miró, 2-4 0.1.112 Carrer de Man de Olla de Llorens, 85 0.1.113 Carrer de Lladó, 18 0.1.114 Carrer de Lladó, 2 0.1.115 Carrer de Sabadell, 4 0.1.116 Ctra. de l'Estació, 121 0.1.117 Carrer de Sabadell, 42 0.1.118 Ctra. de l'Estació, 121 0.1.119 Carrer de Sabadell, 42 0.1.120 R. Brau
RUTA R3 Salida - Rubí 0.1.100 Av. Castellnou, 23 0.1.101 Carrer de la Boia, 4 0.1.102 Avenida Castellnou (Carrer de la Boia), 27 0.1.103 Av. Can Sabadell, 6 0.1.104 Carrer d'Alfons, 81 0.1.105 Av. de l'Estació, 102-103 0.1.106 Carrer de Man de Olla de Llorens, 85 0.1.107 Carrer de Lladó, 23-26 0.1.108 Carrer de Lladó, 2 0.1.109 Carrer de Sabadell, 4 0.1.110 Ctra. de l'Estació, 48-49 0.1.111 R. Brau	RUTA T1 Entrada - Terrassa 0.1.100 Av. Castellnou, 23 0.1.101 Carrer de la Boia, 4 0.1.102 Avenida Castellnou (Carrer de la Boia), 27 0.1.103 Av. Can Sabadell, 6 0.1.104 Carrer d'Alfons, 81 0.1.105 Av. de l'Estació, 102-103 0.1.106 Carrer de Man de Olla de Llorens, 85 0.1.107 Carrer de Lladó, 23-26 0.1.108 Carrer de Lladó, 2 0.1.109 Carrer de Sabadell, 4 0.1.110 Ctra. de l'Estació, 48-49 0.1.111 R. Brau	RUTA T2 Salida - Terrassa 0.1.100 Av. Castellnou, 23 0.1.101 Carrer de la Boia, 4 0.1.102 Avenida Castellnou (Carrer de la Boia), 27 0.1.103 Av. Can Sabadell, 6 0.1.104 Carrer d'Alfons, 81 0.1.105 Av. de l'Estació, 102-103 0.1.106 Carrer de Man de Olla de Llorens, 85 0.1.107 Carrer de Lladó, 23-26 0.1.108 Carrer de Lladó, 2 0.1.109 Carrer de Sabadell, 4 0.1.110 Ctra. de l'Estació, 48-49 0.1.111 R. Brau
Lanzadera FGC 0.1.100 Av. Castellnou, 23 0.1.101 Carrer de la Boia, 4 0.1.102 Avenida Castellnou (Carrer de la Boia), 27 0.1.103 Av. Can Sabadell, 6 0.1.104 Carrer d'Alfons, 81 0.1.105 Av. de l'Estació, 102-103 0.1.106 Carrer de Man de Olla de Llorens, 85 0.1.107 Carrer de Lladó, 23-26 0.1.108 Carrer de Lladó, 2 0.1.109 Carrer de Sabadell, 4 0.1.110 Ctra. de l'Estació, 48-49 0.1.111 R. Brau		

Animete a utilizar las Rutas B. Braun de transporte colectivo!

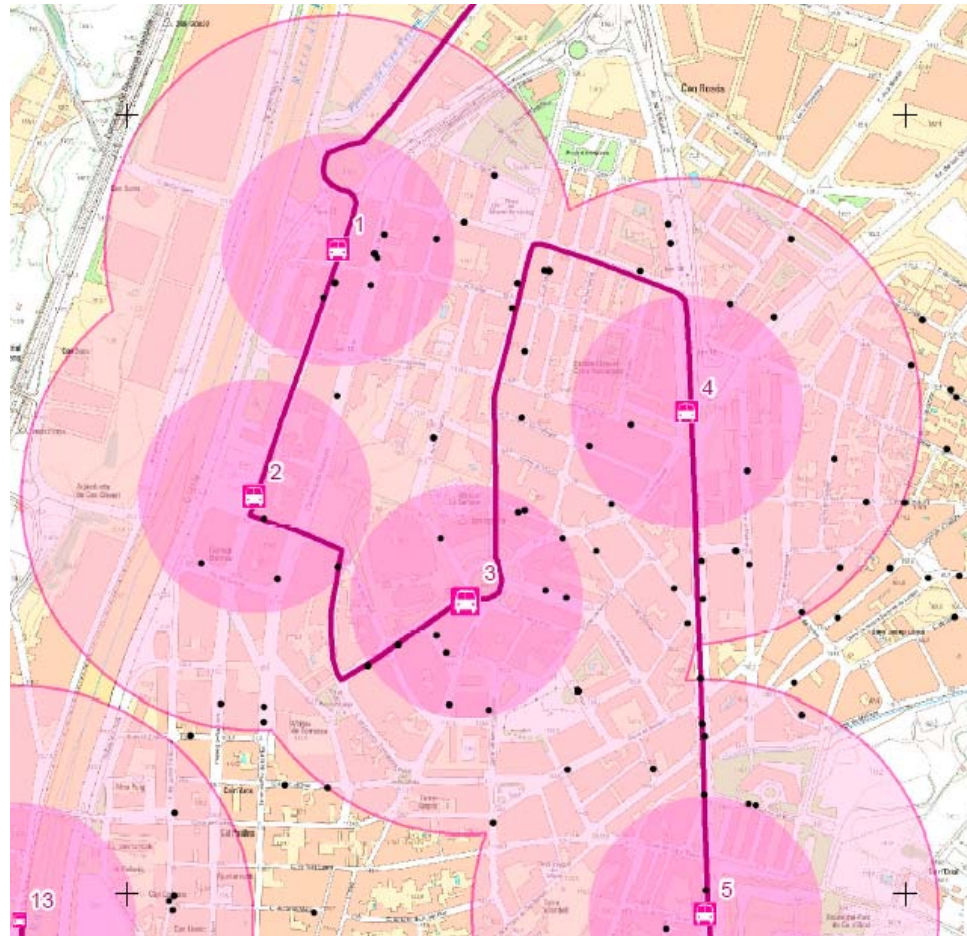

PDE B. BRAUN

RESULTATS ESPERATS

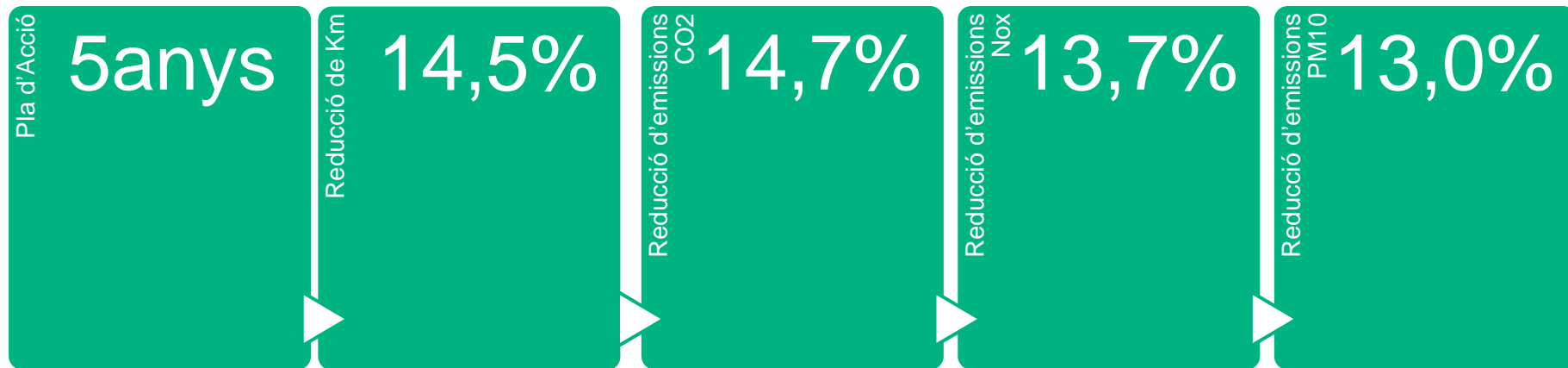



¡GRÀCIES!